

KONSTRUKCJA belki suwnicy 2
- K2-02 - szt.1

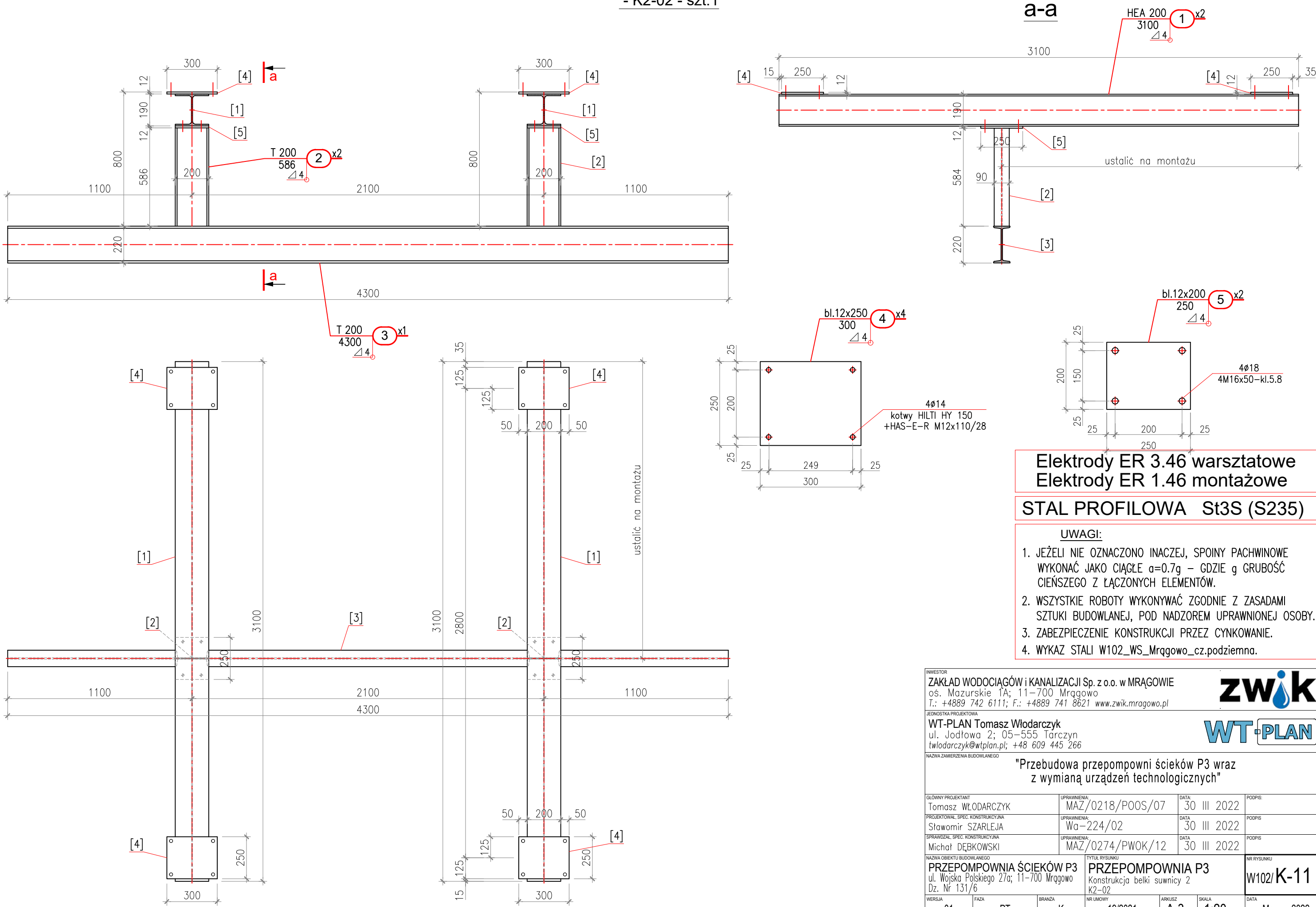

INWESTOR

ZAKŁAD WODOCIĄGÓW i KANALIZACJI Sp. z o.o. w MRĄGOWIE
oś. Mazurskie 1A; 11-700 Mrągowo
T.: +4889 742 6111; F.: +4889 741 8621 www.zwik.mragowo.pl

zwik

JEDNOSTKA PROJEKTOWA

WT-PLAN Tomasz Włodarczyk
ul. Jodłowa 2; 05-555 Tarczyn
twlodarczyk@wtplan.pl; +48 609 445 266

WT-PLAN

NAZWA ZAMIERZENIA BUDOWLANEGO

"Przebudowa przepompowni ścieków P3 wraz z wymianą urządzeń technologicznych"

GŁÓWNY PROJEKTANT		UPRAWNIENIA:	DATA:	PODPIS:
Tomasz WŁODARCZYK		MAZ/0218/POOS/07	30 III 2022	
PROJEKTOWAŁ, SPEC. KONSTRUKCYJNA		UPRAWNIENIA:	DATA:	PODPIS:
Sławomir SZARLEJA		Wa-224/02	30 III 2022	
SPRAWDZIŁ SPEC. KONSTRUKCYJNA		UPRAWNIENIA:	DATA:	PODPIS:
Michał DĘBKOWSKI		MAZ/0274/PWOK/12	30 III 2022	

NAZWA OBIEKTU BUDOWLANEGO

PRZEPOMPOWNIA ŚCIEKÓW P3
ul. Wojska Polskiego 27a; 11-700 Mrągowo
Dz. Nr 131/6

TYTUŁ RYSUNKU

PRZEPOMPOWNIA P3
Konstrukcja belki suwnicy 2
K2-02

NR RYSUNKU

W102/K-11

WERSJA	FAZA	BRANŻA	NR UMOWY	ARKUSZ	SKALA	DATA
01	PT	K	19/2021	A-3	1:20	Marzec 2022